

光る風

発行：兵庫県立光風病院

〒651-1242

神戸市北区山田町上谷上字登り尾3

TEL (078) 581-1013 (代)

FAX (078) 581-1005

URL <http://www.kofu-hosp.jp/>



秋のこうふうあいアイまつりを開催しました!!



兵庫県のマスコット・はばタンが院長とご挨拶



デイケアメンバーと音楽療法士の先生とで結成されたバンド「山猫楽団」による演奏



「神戸弘陵高等学校マーチングバンド」の皆さん!! 迫力のある演奏と漫才を間に入れる演出は観客の心をわしづかみ!

平成27年10月31日(土)、当院恒例の秋のこうふうあいアイまつりを開催しました。まつりのテーマは「ハロウィン」。患者様やご家族様、地域の皆様にご参加頂き、ハロウィンにちなんで様々な仮装をし、催し物などを行いました。

ご参加頂いた皆様、本当にありがとうございました。多くの方々にお力添え頂き、無事に終わることが出来ました。地域の皆様とのつながりを大切にしながら、今後も尽力してまいります。

次回、夏のあいアイまつりで、また、ぜひお会いしましょう!(相談室 中矢美幸)

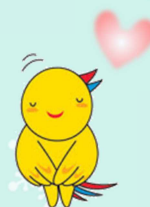

* 児童病棟のご紹介 *

当病棟は、主に小学生から中学生までの年齢の子どもを入院対象としています。病床数は25床、全個室となっているため、一人ひとりが安心して、また自立した生活が出来るような環境となっています。保護室や観察室もあり、精神症状から一時的な行動の制限が必要な患者や、摂食障害などにより身体管理が必要な患者の受け入れも可能となっています。疾患としては発達障害や、強迫性障害、愛着障害、摂食障害や統合失調症など様々な患者が入院しています。病棟では基本的信頼感の確立が出来ていない患者はまずは2者関係の構築から開始します。その後、徐々に集団療法に移行し、集団のルールや、集団の中でどのようにしてアサーティブな関係を構築するかを練習していきます。また、患者に対する疾患教育や栄養指導の他に、家族に向けてのペアレントトレーニングを行ったりもしています。そしてそれらの治療は全て医師、看護師、心理士、PSW、OT、栄養士を含むチームで行われています。上野ヶ原特別支援学級の分教室も併設されており入院中の教育支援も行なわれています。（児童病棟師長 山下三四郎）

1日のスケジュール

- 6時 ・起床・着替え・洗面朝食
- 7時 ・内服・歯みがき・登校準備
- 8時 ・登校
- 12時 ・下校・昼食・内服・登校準備
- 13時 ・登校
- 15時 ・下校・おやつ
- 16時 ・集団療法・活動
- 17時 ・入浴・洗濯・携帯、PC使用可能
- 18時 ・夕食・内服
- 19時 ・1日の振り返り
- 21時 ・携帯、PC使用終了・消灯



毎日のスケジュールを発達障害の子どもでも目で見てすぐにわかるように壁に貼ってあります。

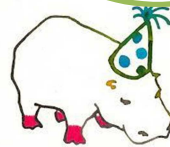

図書室にはフカフカのクッション。子どもたちのお気に入りです★

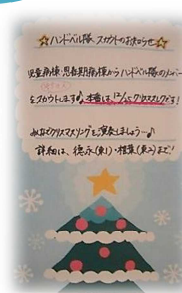

集団療法のカレンダー
クリスマスレクの音楽隊のスカウト



子どもの心の診療ネットワーク事業

講演会「子どものこころの育ちとつまずきを支える」を開催しました

平成27年11月14日（土）、北神区民センター（神戸市北区藤原台中町）において、当院院長、田中究による講演会を開催しました。

96名のご参加をいただき、またアンケートにも多数ご回答いただき、ありがとうございました。子育てや仕事、学習に役立つよという目的で参加された方が多く、熱心に耳を傾けておられました。

終了後には次々と質問が揚がり、「質疑応答からも具体的な話が聞けて勉強になりました」との声をいただきました。そのほかにも、「子育ての自信とはげみになった」、「子育て、人育ての根本的な話を聞くことができた」などの感想を頂きました。

アンケートの「今後取り上げて欲しい講演会のテーマや講師について」という問いにも多数のご意見をいただきました。皆様のご意見を真摯に受け止め、参考にさせていただき、今後の講演会に反映させていただく所存です。これからもどうぞよろしくお願い致します。（地域医療連携部 古谷真由美）



子どもの心の診療ネットワーク事業

シンポジウムのお知らせ

「大震災後の子どもの心の支援～神戸から東北 それぞれの児童精神科医の支援～」

パネラー

- 八木淳子先生 (岩手医科大学、いわてこどもケアセンター)
- 吉田弘和先生 (宮城県子ども総合センター)
- 木下直俊先生 (大阪府立精神医療センター)
- 亀岡智美先生 (兵庫県こころのケアセンター)

阪神・淡路大震災から 21 年、そして東日本大震災から 5 年が経とうとしています。被災した子どもの心のケアに尽力された先生方の声に耳を傾け、いまいちど「子どもの心の支援」について考える機会にしませんか。皆様のご参加お待ちしております。

日時：平成 28 年 2 月 20 日 (土) 14 時～

場所：兵庫県看護協会 ハーモニーホール

申込締切：平成 28 年 2 月 18 日 (木) 必着

申込方法：「シンポジウム参加」と明記の上、お名前(フリガナ)、電話番号を書いて、FAX、メール、電話にてお申込ください。

FAX：078-581-1005

E-mail：koufuu_hos_08@pref.hyogo.lg.jp

電話：078-581-1013 (代表)

お問合せ先：地域医療連携部 古谷・今西

無料

子どもの心の診療ネットワーク事業 シンポジウム
大震災後の子どもの心の支援
～神戸から東北 それぞれの児童精神科医の支援～

日時：平成 28 年 2 月 20 日 (土)
14:00～16:30

場所：兵庫県看護協会(2階)ハーモニーホール
神戸市中央区下山手通5丁目6番24号

入場無料
定員 500 名
定員に達した場合は抽選となります

パネルディスカッション
パネラー
八木 淳子先生 岩手医科大学 児童精神科医
吉田 弘和先生 宮城県子ども総合センター 児童精神科医
木下 直俊先生 大阪府立精神医療センター 児童精神科医
亀岡 智美先生 兵庫県こころのケアセンター 児童精神科医

参加申込方法 FAX 又は 電話 にて
「シンポジウム参加」と明記の上、お名前(フリガナ)、電話番号を書いてお申込ください
お急ぎの方はメールでもお申込いただけます

申込締切 平成 28 年 2 月 18 日 (木) 必着
申込受付は当日まで受け付けます

申込・お問い合わせ先
兵庫県立北風病院 地域医療連携部
〒650-0192 兵庫県北風市上田上字野原5
TEL: 078-581-1013 (代表)
FAX: 078-581-1005
E-mail: koufuu_hos_08@pref.hyogo.lg.jp

子どもの心の診療ネットワーク事業

症例検討会のお知らせ

兵庫県の拠点病院として本年度はこども家庭センター等関連機関との連携構築と当院スタッフの質の向上を目的に、症例検討会を実施しています。

第1回 平成 27 年 7 月 2 日 (木) (終了しました)

オブザーバー：学習院大学 心理学科教授 滝川一廣先生
参加者：院外 35 名、院内 48 名、計 83 名

第2回 平成 27 年 9 月 4 日 (金) (終了しました)

オブザーバー：川崎医科大学附属病院 精神科教授 青木省三先生
参加者：院外 27 名、院内 35 名、計 62 名

第3回 平成 27 年 12 月 18 日 (金) (終了しました)

オブザーバー：同上 滝川一廣先生

第4回 平成 28 年 2 月 12 日 (金)

オブザーバー：同上 青木省三先生

第4回の参加を希望される方は地域医療連携部までご連絡ください。(地域医療連携部 古谷真由美)

地域医療連携研修会のお知らせ

今年度、第1回認知症研修会「認知症ケアの考え方と実践～視点の転換と新しい取り組み～」を3回シリーズで開催しました。寿永会 青い空の郷 中西誠司先生を講師にお招きし、講義のほかに事例をもとにした多職種でグループワークがありました。参加者から、他の職種の視点の違いや連携の必要を実感された意見が多くきかれました。



「認知症しあわせ計画 2016」
～認知症の評価と支援、BPSDへの対応の考え方～

講師：
兵庫県立北風病院 地域医療連携部 加藤 誠司先生
兵庫県立北風病院 地域医療連携部 加藤 誠司先生 柿木 達也先生

日時：平成 28 年 3 月 18 日 (金) 16:00～18:00

場所：兵庫県立北風病院
児童思春科センター4階 ひかりの森ホール

目標：認知症の方の対応と支援で困っていることばかりではありませんが、今年、柿木達也先生をお招きし、認知症支援の具体的なエッセンスをお話し頂けることになりました。

支援の道は一つではありません。「困った」「大変」という声の見える道から離れ、違う支援の道を一歩一歩見つけましょう。皆様のご参加をお待ちしています。

申し込み：参加ご希望の方は、別紙申込書に FAX でご返してください
兵庫県立北風病院 地域医療連携部 TEL: 078-581-1013 FAX: 078-581-1005

第2回研修会「認知症しあわせ計画 2016～認知症の評価と支援、BPSDへの対応の考え方～」を3月18日(金)に開催します。兵庫県健康福祉部参事 認知症対策担当・北播磨県民局加東保健福祉事務所長 柿木達也先生を講師にお招きし、認知症支援の具体的なエッセンスをお話しいただきます。参加ご希望の方は地域医療連携部までご連絡ください。

(地域医療連携部 長谷川典子)

光風病院 外来診療のご案内

平成28年1月1日現在

成人外来担当

		月	火	水	木	金
1診 (初診)	午前①	松田	射場	置塩(アルコール)	鈴木	曾我
	午前②	松田	射場(アルコール)		鈴木	曾我
	午後					
2診 (初診)	午前①	小林明	塚田	植田		坂口
	午前②	小林明	塚田			坂口(成人発達)
	午後				木尾	
3診 (再診)	午前	平良	田中	見野	葛山	藤田
	午後					
4診 (再診)	午前	石橋	鈴木	松田	置塩	田中(初診:成人発達)
	午後					田中
5診 (再診)	午前	木尾	中井	曾我	小林明	廣田
	午後					
6診 (再診)	午前	三田	和田	坂口	塚田	射場
	午後					
7診 (再診)	午前		柴田		植田	
	午後					関口
8診 (再診)	午前					補永
	午後					補永(成人発達)
11診 (内科)	午前	濱田		濱田	濱田	濱田
	午後					

児童思春期外来担当

		月	火	水	木	金
1診	午前	小林三 (初診)	補永 (初診)	田中 (初診)	持田 (初・再)	和田 (再診)
	午後		補永 (再診)	田中 (再診)	持田 (初・再)	和田 (初・再)
2診	午前		持田 (再診)	渡邊 (初診)	補永 (初診)	渡邊 (初診)
	午後		持田 (初・再)	渡邊 (再診)	補永 (再診)	渡邊 (再診)
4診	午前			小笠原 (初診)	小林三 (初・再)	
	午後			小笠原 (再診)	小林三 (再診)	

編集後記



日頃からの地域医療連携に格別のご配慮とご協力を賜っておりますこと、厚くお礼申し上げます。気温差が激しく体調を崩しやすい季節となりましたが、皆様体調管理には十分お気を付けお過ごしください。平成28年も研修会・講演会・事例検討会等を計画しておりますので変わらぬご厚情を賜りますよう、なにとぞよろしくお願い申し上げます。(地域医療連携部：加藤美加)